Atelier de site

du Plan de Paysage de la Transition Énergétique et Climatique des Pyrénées Ariégeoises

à Campagne-s/Arize
le mardi 11 juin 2019
de 9h30 à 17h

rdv à la salle communale de Daumazan-sur-Arize, à côté de la salle des fêtes

Habiter l'Arize-Lèze en 2030

proposer une **stratégie paysagère partagée** à partir d'une exploration de terrain, pour répondre de manière locale aux enjeux de la transition énergétique et climatique sur les communes de la CC Arize-Lèze

Informations et inscription au PNR : 05.61.02.71.69 ou par mail : l.cheuillard@parc-pyrenees-ariegeoises.fr

Europe en Occitanie — Occitanie — Union Européenne — Parc naturel régional des Pyrénées Ariégeoises — Arize-Lèze

PROJET COFINANCÉ PAR LE FONDS EUROPÉEN AGRICOLE POUR LE DÉVELOPPEMENT RURAL : L'EUROPE INVESTIT DANS LES ZONES RURALES

Parc naturel régional des Pyrénées Ariégeoises

Habiter l'Arize-Lèze en 2030 :

Produire localement

Hypothèse : **en 2030, 50% de l'alimentation est produite localement en Arize-Lèze**

Où situer les surfaces agricoles nécessaires ? Comment maintenir la spécificité des paysages agricoles entre élevages extensifs des coteaux du Plantaurel, bocage des terreforts et diversité des cultures de la vallée ?
Comment relier espaces de productions et de consommation ?
Est-il possible de cultiver à côté de l'habitat ?
Comment préserver / répartir la ressource en eau ? et la biodiversité ?
La transition peut-elle être un levier d'action ? Production d'énergies renouvelables, développement des circuits courts, valorisation des productions dans des secteurs autres que l'alimentaire ?

Quelques uns des personnages impliqués...

Un **jeune agriculteur** voudrait s'installer en **maraîchage**

Une association locale dédiée à la **protection de la biodiversité**

Un éleveur (bovin lait) proche de la retraite cherche à **céder son exploitation**. L'une de ses parcelles est classée zone urbanisable par le PLUi

Un collectif de voisins se propose de monter une coopérative d'achat en circuits courts, et pourquoi pas ouvrir une épicerie-bistrot pour avoir **un lieu de convivialité** sur le village

Notes

Quelques ordres de grandeur :

L'Association Terre de Liens (antenne de Normandie) propose un convertisseur pour quantifier ce que représente la relocalisation de toute l'alimentation de communes, d'écoles, de maisons de retraite... sans changements alimentaires par rapport à aujourd'hui.
Pour les communes d'Arize-Lèze du PNR *, cela donne :

1.612 ha de terres agricoles répartis de la façon suivante

1.023,47ha - élevage bovin lait et viande
100ha - céréales
10ha - légumes
12ha - légumes secs
5ha - pommes de terre
6ha - fruits
202ha - élevage de porcs
94ha - poulets de chair
45ha - poules pondeuses
115ha - rotations

en comparaison :

SAU en 2010 de ces communes :	SAU en 1979 de ces communes :
9.697 ha	10.962 ha

*Mas-d'Azil, Camarade, Gabre, Sabarat, les Bordes, Campagne, Montfa, Daumazan, Carla-Bayle.

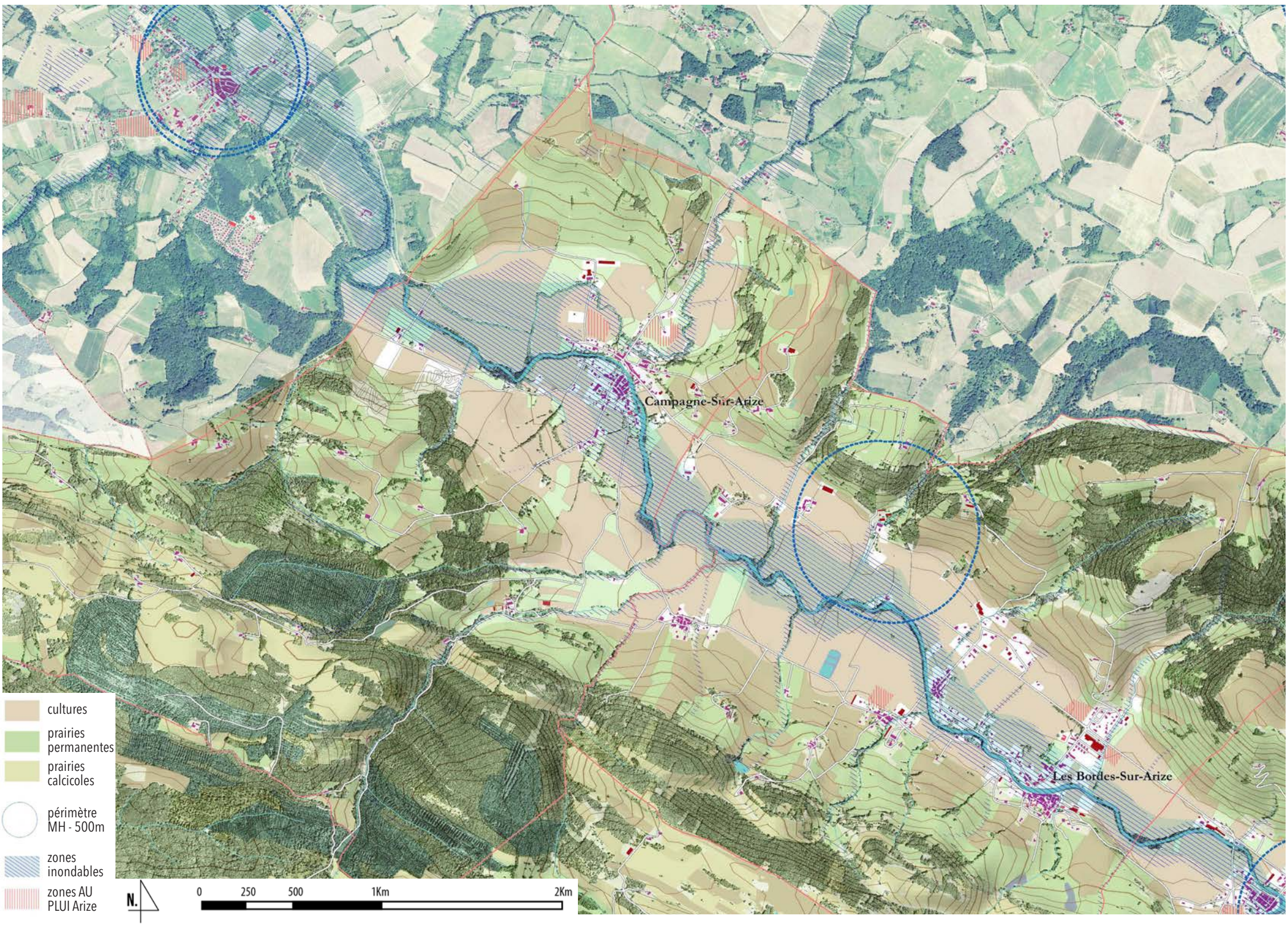
Campagne-Sur-Arize
Les Bordes-Sur-Arize
cultures
prairies permanentes
prairies calcicoles
périmètre MH - 500m
zones inondables
zones AU PLUI Arize
N.
0
250
500
1Km
2Km